

■ Appalto

■ Progetto

COMUNE DI SAN GIORGIO DI PIANO

SESTA VARIANTE AL PIANO DI SFRUTTAMENTO
EDILIZIO VIGENTE (AGGIORNAMENTO GENNAIO 2019)

■ Oggetto dell'elaborato

■ sigla

DETTAGLIO AREA PARCHEGGI CAMION

TAV.05

■ scala 1:500 - 1:100

■ Tecnico

Arch. Alessandro Gaiani

via Roma 110
40057 Granarolo Emilia (BO)
tel 3355346027

■ Committente

Società Interporto Bologna S.p.a.

■ Data

gennaio 2019

■ N° Progetto

Palazzina Doganale Interporto
40010 Bentivoglio (BO)
tel 0512913011 fax 051221505

■ Aggiornamenti

LEGENDA PPE

	limite interporto		confine comuni Bentivoglio / San Giorgio di Piano
	limite 1° PPE		Comune di Bentivoglio
	limite 2° PPE		3° PPE - SAN GIORGIO area intervento
	limite 3° PPE		area da destinare a parcheggio a seguito di titolo edilizio(PDC)
	limite terminal ferroviario		tracciato metanodotto con fascia di rispetto
			limite PSE San Giorgio di Piano

LEGENDA USO DEL SUOLO

	edifici		parcheggi
	parcheggi camion		piazzali
	corselli		verde
	marciapiedi		fascia boscata di rispetto

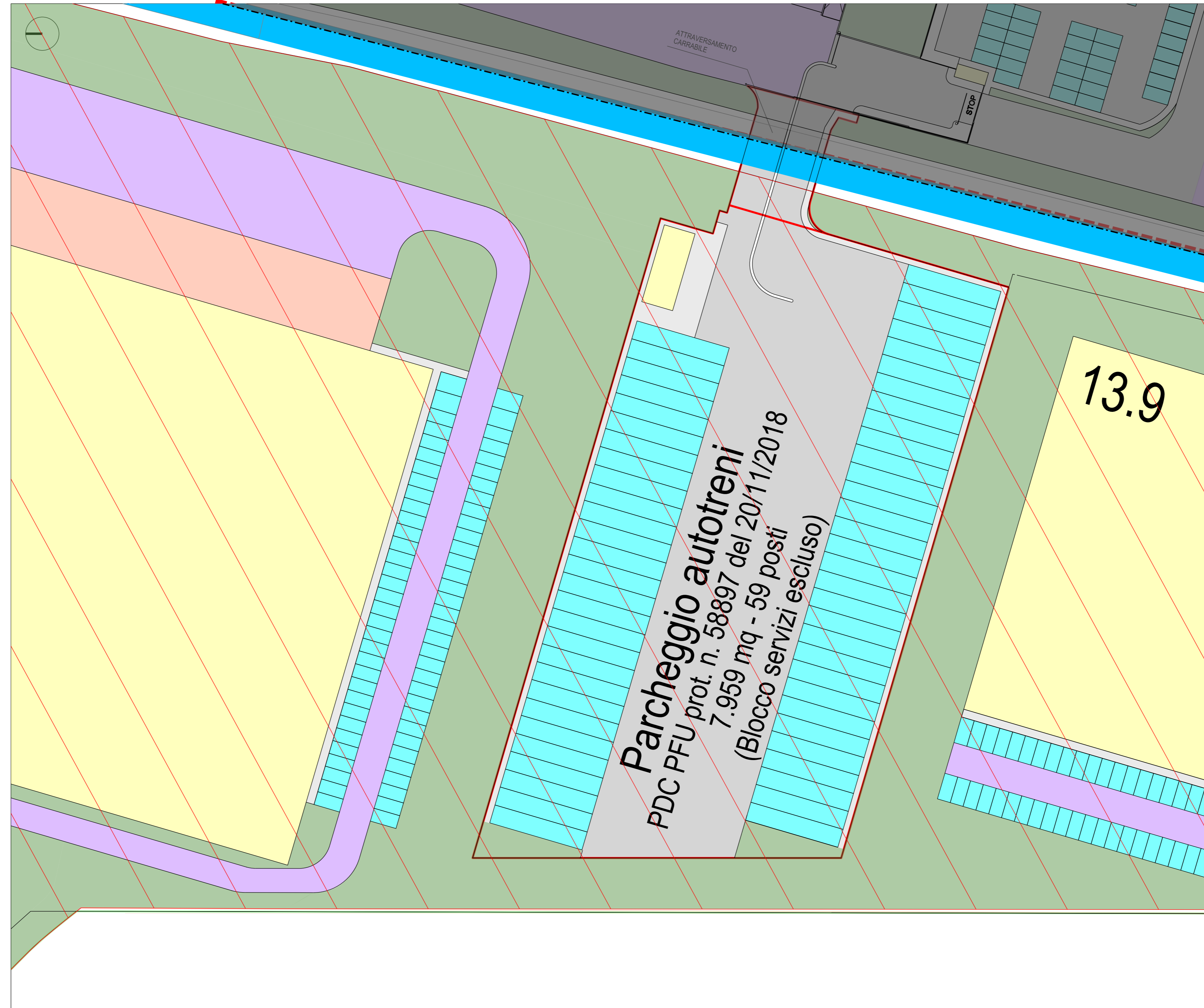

BAGNO AUTISTI - Scala 1:100

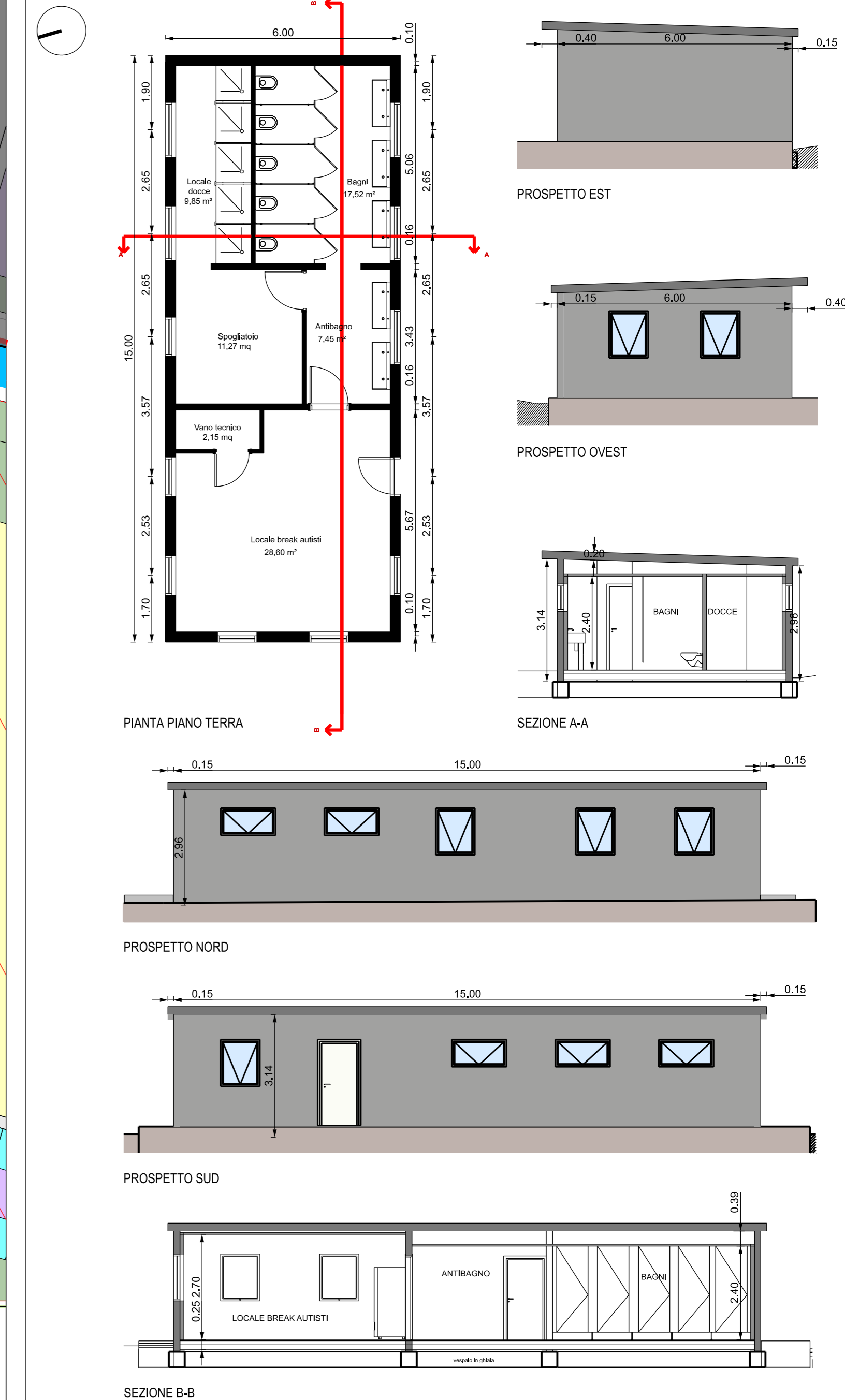

SEZIONE B-B

SCHEMA DI PROGETTO PREVISIONALE CHE POTRA' ESSERE MODIFICATO IN FASE DI PERMESSO DI COSTRUIRE NEL RISPETTO DEI PARAMETRI URBANISTICI GENERALI DI INTERPORTO